



فیزا

İÇİNDEKİLER - CONTENT

02	<i>Hakkımızda - About us</i>
03	<i>Faaliyet Alanları - What We Do</i>
04 - 05	<i>Hyatt Regency Hotel</i>
06 - 07	<i>Sheraton Four Point Hotel</i>
08 - 09	<i>Tacikistan İş Merkezi / Ofis Kompleksi - Tajikistan Business Center</i>
10 - 11	<i>ENKA Konferans Salonu - ENKA Auditorium</i>
12	<i>West Qurna 2 Substation Building</i>
13	<i>West Qurna 2 CPF Buildings</i>
14	<i>Enka Toplantı Odaları Binası - Enka Meeting Room Buildings</i>
15	<i>Erbil ETC</i>
16	<i>Pavaletskaya İş Merkezi / Ofis Kompleksi - Pavaletskaya Square Business Center</i>
17	<i>Tesmer Eğitim Merkezleri - İSMMMO Akademi - İstanbul Serbest Muhasebeci Mali Müşavirler Odası Merkez Binası</i> <i>Tesmer Training Centers - ISMMMO Academy - İstanbul Serbest Muhasebeci Mali Müşavirler Odası Merkez Binası</i>
18	<i>Libya Labraq Hava Limanı - Libya Labraq Airport</i>
19	<i>Finans Bank - Finans Invest</i>
20	<i>Konut Projeleri - Housing Projects</i>
21	<i>İmer Tez Gümrükleme - Imer Tez Customs Clearance</i>
22	<i>Sabancı Üniversitesi - Sabancı University</i>
23	<i>Charlotte Bistro</i>
24	<i>MAS Hukuk Bürosu - MAS Law Office</i>
25	<i>Zihni Bar</i>
26	<i>Referanslar - References</i>

ÇİZGİ

FAALİYET ALANLARI

WHAT WE DO

Tasarım - Design

Markaya, Firmaya, Binaya Özgü Çağdaş, Nitelikli Yaşam Alanlarının Oluşturulmasını Önemseyen Tasarımlar Üretiyoruz.

We Are Creating State Of Art, Tailor Made Designs By Considering Highly To Constitute Contemporary, Superior Quality and Appropriate Living Spaces Inherent To Our Clients' Brand and Their Application Ideas and Requirements.

Yönetim Danışmanlığı - Management Consultancy

Bilgiye Dayalı Uzmanlık, Değer Katan Yaklaşımlar Kontrat Yönetimi, Proje Yönetimi, Risk Yönetimi

Expertise Depending On Wide Knowledge and Experience Value Added Approaches, Contract Management, Project Management, Risk Management

Uygulama - Execution

Tasarımı Tamamlanmış Projeleri Uzman Kadromuzun Tecrübeleri İle Anahtar Teslimi Olarak Gerçekleştiriyoruz.

İnşaat, Elektrik, Mekanik

Execution and Completion Of The projects With Designs and Drawings By Our Sophisticated and Well Equipped Teams.

Civil, Architectural Works, Electrical Works, Mechanical Works

Çizgi Mimarlık 1997 yılında tasarım ofisi olarak başladığı faaliyetlerine uygulamayı da ekleyerek uluslararası ve ulusal alanda başarılı çalışmalara imza atmıştır.

Çizgi Mimarlık teknolojinin getirdiği yenilikleri tecrübe ile birleştirerek projelerine aktarmaktadır. Üstlenilen işler analiz, araştırma, eskiz aşaması ile başlayıp tüm detaylar en küçük ayrıntısına kadar çözümlenerek gerçekleştirilir. Amaç özgün mimari oluşturmanın yanı sıra İşveren yatırımının optimizasyonunu sağlamak üzere, doğru malzeme seçimi, doğru planlama ve detay çözümleri geliştirmektir. Yüksek bilgi birikimine sahip tecrübeli kadrosu, etkili çalışma prensipleri, sorumluluk bilinci sayesinde elde ettiği güvenilir profil ile dünyanın farklı coğrafyalarında birçok zorlu projeyi gerçekleştirmiştir.

Following to the activities which were started as a design office in 1997, by also adding the execution works in its scope, Çizgi Mimarlık has been accomplishing with many domestic as well as foreign projects in different countries so far.

Çizgi Mimarlık, by combining the technological innovations and developments, reflects its long experience onto the works in the projects to be executed. The undertaken works start with analysis, research and sketches then, end up by finding the right solutions for every small detail in practice. The target here is to develop the detailed right solutions with the selection of the proper material, correct planning and programming in order to reach at the optimization in the investment besides creating and presenting the authentic and distinctive architecture for the clients. Çizgi Mimarlık has successfully completed many challenging projects throughout the world thanks to its highly experienced staff, effective working principles, and strong sense of responsibility.

Dušanbe / Tacikistan
Dushanbe / Tajikistan

**Hyatt Regency
Hotel**

Bodrum, Zemin + 12 standart kat dan oluşan bu yapının inşaat alanı 38 bin m²'dir. Yatak katları 4. ve 12. katlar arasındadır. Toplamda 173 Standart oda, 41 Semi-Luxurious oda, 6 suit oda 1 President suiti, 6 adet toplantı odası, SPA, 3 adet restaurant + gece kulübü ve 15 bin m²'lik personel çalışma ve yaşam mahallerinden oluşmaktadır. Bu yapının tüm ince yapı kalemleri Çizgi Mimarlık tarafından yapılmıştır.



Consisting of a basement floor, the ground floor, and 12 standard floors; the construction area of the building is 38.00 m². The building has 173 standard rooms, 41 semi-luxurious rooms, 6 suites, and a presidential suite; as well as 6 meeting rooms, a SPA centre, 3 restaurants, a night club, and 15,000 m² - wide employee living / working space.



Ikot / Nijerya
Ikot / Nigeria

Sheraton
Four Point
Hotel

13 bin m²'lik bu yapı bodrum + 12 Normal kat ve zemin katda 5 bin m²'lik konferans salonu ve otelin çalışma mahallerini içeren yapıdan oluşmaktadır. 12 kat içerisinde 128 standart oda, 16 suit oda, 2 başkanlık suiti, SPA ve teras bar içermektedir. Zemin katta 4 adet toplantı odası, 1 adet konferans salonu, irili ufaklı ofisler, restaurant ve mutfak bulunmaktadır. Bodrum katta otelin işletme ofisleri ve mekanik alanlar vardır. Bu yapının tüm ince yapı kalemleri Çizgi Mimarlık tarafından yapılmıştır.



This 13,000 m² - wide building consists of a basement floor, 12 standard floors and the ground floor which includes a 5,000 m² - wide convention hall and BOH areas. The 12 standard floors include 128 standard rooms, 16 suites, 2 presidential suites, a SPA centre, and a roof bar. The ground floor includes 4 meeting rooms, a convention hall, offices of varying sizes, a restaurant, and a kitchen. The basement floor includes the administrative offices and mechanical areas. The finishing works of this building have been entirely made by Çizgi Mimarlık, which also carried out the roof covering and insulation.

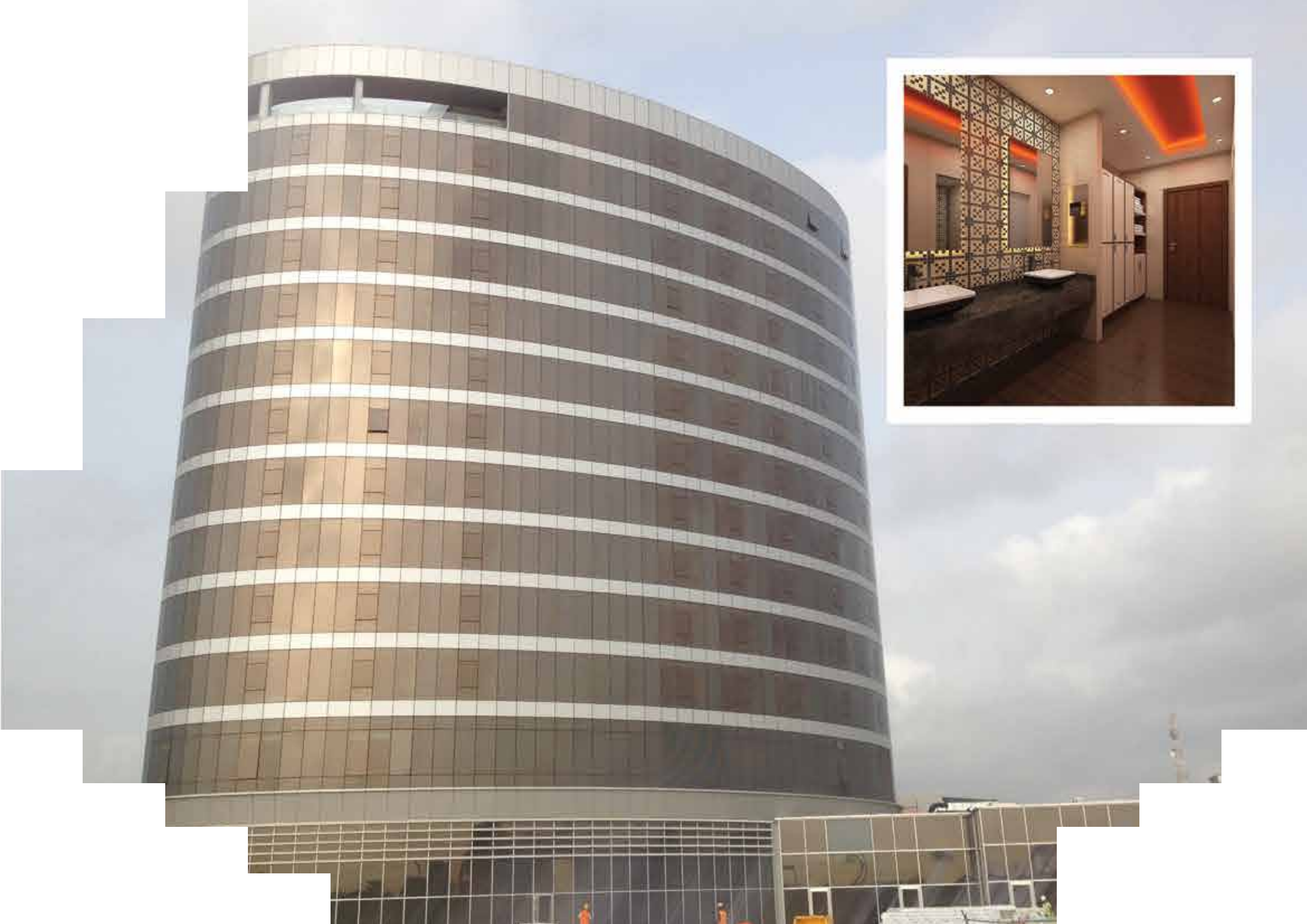

Tacikistan
Tajikistan

**Tajikistan
Business
Center**



İki blok ve zemin kat da ortak alanlardan oluşan yapı Tacikistan / Duşanbe nin modern anlamda ilk ofis binalarıdır. Enka'nın ana yüklenici olduğu bu projede tüm ince yapı kalemleri Çizgi Mimarlık tarafından yapılmıştır.



Consisting of two blocks, where there is a common area located in each of their ground floors, the building is the first modern office building of Dushanbe, Tajikistan. All the finishing works of this project, whose contractor is ENKA, has been made by Çizgi Mimarlık.



Türkiye
Turkey

ENKA
Auditorium

Enka merkez binalarından 3. binanın bodrum katında bulunan bu mekanın modernizasyonu projesinin inşai, mekanik ve elektrik işlerinin tamamı Çizgi Mimarlık tarafından yapılmıştır.



The constructive, mechanical, and electrical works of the modernisation project in this area that reside within the third building of the Enka Headquarter buildings have been carried out by Çizgi Mimarlık.



Basra / Irak
Basra / Iraq

**West Qurna 2
Substation
Building**



West Qurna-2 Lukoil gaz tesisin de bulunan Trafo binasının kaba ve ince yapı kalemleri Çizgi Mimarlık tarafından yapılmıştır. Bu tesiste bulunan diğer tüm binaların ince yapı kalemleri de Çizgi Mimarlık tarafından yapılmıştır.

All civil and architectural works of the building that includes the power distribution unit that which resides in West Qurna-2 Lukoil Oil Field have been made by Çizgi Mimarlık as Turnkey basis. The finishing works of other buildings of resides in the project have been made by Cizgi Mimarlık.

**West
Qurna 2 CPF
Buildings**

Basra / Irak
Basra / Iraq



İrili ufaklı bir çok yapıdan oluşup tüm tesisin yaşam, çalışma ve sosyal binalarını içerir. Depolama alanından kontrol noktasına, tamir atölyesinden kantin ve mutfağına kadar çeşitli yapıların tüm ince yapı kalemleri, alüminyum kapı - pencere sistemleri ve yangın dayanımlı kapıları Çizgi Mimarlık tarafından yapılmıştır.



The facility consists of several buildings of varying sizes, including the buildings that contain the living and working areas. All the finishing works of the facility including the warehouse, the control / check point, the repairshop, the cafeteria, and the kitchen, as well as the aluminum door / window systems, the fire - proof doors, and the blast resistant doors have been made by Çizgi Mimarlık.

Türkiye
Turkey

**Enka Meeting
Room Buildings**



It is a meeting centre located in Balmumcu, Beşiktaş, Istanbul that is being constructed for Enka İnşaat. Considering its design and decorative aspects, the building is a very modern one.

İstanbul / Beşiktaş - Balmumcu'da Enka İnşaat bünyesinde yapılan bir toplantı merkezidir. Bu yapı gerek tasarım gerekse dekorasyon anlamında oldukça modern bir binadır. Bu projenin inşaat, mekanik ve elektrik işlerinin tamamı Çizgi Mimarlık tarafından yapılmıştır.



Erbil / Irak
Erbil / Iraq

ERBIL ETC

Erbil / Iraq Combined Cycle Power Plant project içerisindeki training center binasının dış cephe kompozit panel kaplama ve giydirme cephe işleri Çizgi Mimarlık tarafından gerçekleştirilmiştir.



The exterior composite facade cladding of the Training Centre building within the Erbil / Iraq Combined Cycle Power Plant project has been carried out by Çizgi Mimarlık.

**Pavaletskaya
Square Business
Center**

Moskova / Rusya
Moscow / Russia

Moskova Metro Pavaletskaya da bulunan ve 3 bloktan oluşan ofis kompleksi projesinin kısmi ince yapı işleri Çizgi Mimarlık tarafından gerçekleştirilmiştir.

The finishing works of the 3-block office compound project located near Pavaletskaya Metro Station, Moscow have been carried out by Çizgi Mimarlık.



Türkiye / İstanbul Turkey / İstanbul

Tesmer Training
Centers



İstanbulun çeşitli ilçe ve semtlerinde yapılan eğitim merkezlerinin inşaat, mekanik ve elektrik işleri Çizgi Mimarlık tarafından yapılmıştır.

The construction, mechanical and electrical works of the education centers built in various districts of İstanbul have been carried out by Çizgi Mimarlık.

Diğer Şubeler

BEYOĞLU
KADIKÖY / HASANPAŞA
KARTAL
ŞİRİNEVLER
ŞİŞLİ
ÜMRANİYE
ZEYTİNBURNU

Türkiye / İstanbul Turkey / İstanbul

ISMMMO
Academy



İstanbul / Şişli - Gayrettepe Dedeman İş Merkezinin 5. katında bulunan bu eğitim merkezinin inşaat, mekanik ve elektrik işleri Çizgi Mimarlık tarafından yapılmıştır.

The construction, mechanical and electrical works of this education center, located in Dedeman Business Center İstanbul / Şişli - Gayrettepe, have been carried out by Çizgi Mimarlık.

İstanbul Serbest
Muhasebeci Mali
Müşavirler Odası
Merkez Binası

Türkiye / İstanbul Turkey / İstanbul



İstanbul Şişli / Kurtuluş semtinde bulunan bu yapı 2 bloktan oluşmaktadır ve inşaat alanı 9000 m2 dir. Döneminin ilk akıllı binalarından olan bu yapı İstanbul Serbet Muhasebeci ve Mali Müşavirler Odası merkez binası olarak günümüze kadar hizmet etmiştir ve devam etmektedir. Bu yapının tüm ince iş kalemleri Çizgi Mimarlık tarafından yapılmıştır.

The building is located in Kurtulus, Sisli, İstanbul and consists of 2 blocks. Total area of the construction is 9,000 m2. Being one of the first smart buildings of its time, the building is still being used as the headquarters of Chamber of Certified Public Accountants of İstanbul. The finishing works of the project have been entirely carried out by Çizgi Mimarlık.

Libya'da yapılması planlanan 5 adet havalimanları projesinin birincisi ve en büyüğü olan Labraq Havalimanı 28.500 m² alan üzerinde kurulmuştur. Bu yapının 300 ton hafif çelik dahil olmak üzere tüm ince yapı kalemleri Çizgi Mimarlık tarafından yapılmıştır. İkincisi Tobruk havalimanıdır. Bu havalimanı o dönemde ülkenin için de bulunduğu şartlardan dolayı yarım bırakılmıştır.



Labraq International Airport, which is the biggest of all 5 airport construction projects to be carried out in Libya, takes up an area of about 28,500 m². Including 300-ton light steel, the finishing works of the project has been entirely carried out by Çizgi Mimarlık. The second one is Tobruq Airport. These airports have been left incomplete due to the political conditions the country faced at the time.

Libya Labraq
Airport

Libya
Libya

Türkiye
Turkey

Finans Bank



Türkiye nin çeşitli il ve ilçelerinde yapılan banka şubeleri inşaat, mekanik ve elektrik işleri dahil olmak üzere Çizgi Mimarlık tarafından tamamlanıp teslim edilmiştir.

The construction, electrical and mechanical works of several bank branches in throughout Turkey have been carried out and delivered by Çizgi Mimarlık.

Dİğer Şubeler

*Ankara Bölge Müdürlüğü
Ankara / Emek Şubesi
Ankara / Kızılay Şubesi
Ankara / İvedik Şubesi
Ankara / Ostim Şubesi
Ankara / Necatibey Şubesi
Ankara / Yıldızevler Şubesi
Ankara / G.o.p Şubesi
İstanbul / Bakırköy Şubesi
İstanbul / Erenköy Şubesi
İstanbul / Kuyubaşı Şubesi
İstanbul / Mecidiyeköy Şubesi
Afyon Merkez Şubesi
Antalya Merkez Şubesi
Batman Merkez Şubesi
Diyarbakır / Sur Şubesi
Mersin Merkez Şubesi
Nevşehir Merkez Şubesi
Kayseri Merkez Şubesi*

Finans Invest

Türkiye
Turkey



Türkiye nin çeşitli il ve ilçelerinde yapılan banka şubeleri inşaat, mekanik ve elektrik işleri dahil olmak üzere Çizgi Mimarlık tarafından tamamlanıp teslim edilmiştir.

The construction, electrical and mechanical works of several bank branches in throughout Turkey have been carried out and delivered by Çizgi Mimarlık.

Dİğer Şubeler

*Adana Merkez Şubesi
Ak Merkez Genel Müdürlük
Ankara / Cinnah Şubesi
Ankara / Kızılay Şubesi
Ankara / Necatibey Şubesi
İstanbul / Bakırköy şubesi
İstanbul / Karaköy Şubesi
İstanbul / Üsküdar Şubesi
İstanbul / Sultanhamam Şubesi
İstanbul / Erenköy Şubesi
İstanbul / çift havuzlar Şubesi
Bursa Merkez Şubesi
İzmit / Kocaeli Şubesi
Gaziantep Merkez Şubesi
İzmit / Karşıyaka Şubesi
Kayseri Merkez Şubesi
Malatya Merkez Şubesi
Manisa Merkez Şubesi
Mersin Merkez Şubesi
Samsun Merkez Şubesi
Trabzon Merkez Şubesi*

Türkiye / İstanbul
Turkey / İstanbul

Acar Kent
Villaları



Türkiye / İstanbul
Turkey / İstanbul

Beşiktaş / Levent
Region Villa
Projects



Türkiye / İstanbul
Turkey / İstanbul

Zekeriya köy
Güney Kasaba
Projesi



Imer Tez
Customs
Clearance

Türkiye / İstanbul
Turkey / İstanbul



İstanbul / Şişli - Mecidiyeköy'de bulunan İMER_TEZ gümrükleme merkez ofisi tasarım ve dekorasyon dahil inşaat, mekanik ve elektrik işleri Çizgi Mimarlık tarafından yapılmıştır. Merkezin inşaat, mekanik ve elektrik işleri Çizgi Mimarlık tarafından yapılmıştır.

İMER_TEZ, located on the 3rd floor of a business center in Istanbul / Şişli-Mecidiyekoy, is a well-known establishment among the customs firms. This company's head office have been designed, decorated and built by Çizgi Mimarlık including the construction, mechanical and electrical works.



Türkiye
Turkey

Sabancı
Univercity



Sabancı Üniversitesi kampüsü içerisinde bulunan yurt binalarının yenilenmesinde inşaat, mekanik ve elektrik işleri Çizgi Mimarlık tarafından yapılmıştır.



Construction, mechanical and electrical works have been carried out by Çizgi Mimarlık at the renovation of the dormitory buildings located within the Sabancı University campus.

Charlotte
Bistro
Restaurant

Türkiye
Turkey



This decent restaurant, which is located in Istanbul Beyoğlu, attracts attention with its modern interior design. CHARLOTTE BISTRO has become one of the top class restaurants in its category, and the construction, mechanical and electrical works of this restaurant have been carried out by Çizgi Mimarlık.

İstanbul Beyoğlu'nda işletmesi yapılan bu nezih restorant modern iç tasarımı ile dikkat çekmektedir. CHARLOTTE BISTRO kendi sınıfında üst segment restaurantlardan biri olmayı başarmıştır ve bu restorantın inşaat, mekanik ve elektrik işleri. Çizgi Mimarlık tarafından yapılmıştır.



Türkiye / İstanbul
Turkey /İstanbul

MAS Law
Office

İstanbul / Şişli Novabaran İş merkezinin yedinci katında bulunan Mas Hukuk bürosunun mimari yerleşimi dekorasyon projeleri, inşaat, mekanik ve elektrik işleri Çizgi Mimarlık tarafından yapılmıştır.



The architectural settlement decoration projects, construction, mechanical and electrical works of the Mas Law Office located Istanbul / Şişli Novabaran Business Center have been carried out by Çizgi Mimarlık.

Zihni Bar

Türkiye / İstanbul
Turkey /İstanbul

İstanbul Vali Konağı caddesinde Cumhuriyet öncesi dönemde Mimar Vedat Tek Bey'in inşa ettiği bina, ilk kat ve onun evi... Tavandan zemine, duvardan mobilyaya, her şey Vedat Bey'in bıraktığı gibi... Bu eserin yenilenmesi aşamasında tavan duvar ahşap kaplamaları ve bir çok yerleşik mobilyanın imalatı ve montajı, inşaat elektrik işleri Çizgi Mimarlık tarafından yapılmıştır.

The building that the architect Vedat Tekin built in the pre-Republic era in the Governor's Mansion in Istanbul, . From the ceiling to the floor, from the wall to the furniture, everything as Vedat Bey left ...In the course of the renovation of this work, the production and installation of ceiling-walled wooden floors and electrical works have been carried out by Çizgi Mimarlık.



REFERANSLAR

Otel / Hotel

Hyatt Regency Hotel

Sheraton Four Point Hotel

Krokus Otel & Restaurant

Endüstriyel Tesisler / Industrial Instutions

West Qurna 2 Substation Building

West Qurna 2 Cpf Buildings

Samsung Zubair

Ma'aden Aluminium Project Substation Building

Ofis

Tacikistan İş Merkezi / Ofis Kompleksi / Tajikistan Business & Residential Center

ENKA Merkez 1-2-3. Bina Tadilatları / Enka Central Buildings Alteration Works - Health Office - Auditorium

ENKA Konferans Salonu / ENKA Auditorium

ENKA Sağlık Merkezi / ENKA Health Center

ERBİL ETC

Pavalets kaya İş Merkez / Ofis Kompleksi / Pavalets kaya Square Business Center

İSMMMO Merkez Binası / Ismmmo Head Office

Havalimanı

Libya Labraq Hava Limanı / Libya Labraq Airport

REFERANSLAR

Finans

Ege Bank

İZMİR / GÖZTEPE ŞUBESİ

Finans Bank

ANKARA BÖLGE MÜDÜRLÜĞÜ

ANKARA / EMEK ŞUBESİ

ANKARA / KIZILAY ŞUBESİ

ANKARA / İVEDİK ŞUBESİ

ANKARA / OSTİM ŞUBESİ

ANKARA / NECATİBEY ŞUBESİ

ANKARA / YILDIZEVLER ŞUBESİ

ANKARA / G.O.P ŞUBESİ

İSTANBUL / BAKIRKÖY ŞUBESİ

İSTANBUL / ERENKÖY ŞUBESİ

İSTANBUL / KUYUBAŞI ŞUBESİ

İSTANBUL / MECİDİYEKÖY ŞUBESİ

AFYON MERKEZ ŞUBE

ANTALYA MERKEZ ŞUBE

BATMAN MERKEZ ŞUBE

MERSİN MERKEZ ŞUBE

SAMSUN MERKEZ ŞUBE

TRABZON MERKEZ ŞUBE

DİYARBAKIR / SUR ŞUBESİ

MERSİN MERKEZ ŞUBE

NEVŞEHİR MERKEZ ŞUBE

KAYSERİ MERKEZ ŞUBE

KONYA / KARATAY ŞUBESİ

Finans Invest

ADANA MERKEZ ŞUBE

AK MERKEZ GENEL MÜDÜRLÜK

ANKARA / CİNNAH ŞUBESİ

ANKARA / KIZILAY ŞUBESİ

ANKARA / NECATİBEY ŞUBESİ

İSTANBUL / BAKIRKÖY ŞUBESİ

İSTANBUL / KARAKÖY ŞUBESİ

İSTANBUL / ÜSKÜDAR ŞUBESİ

İSTANBUL / SULTANHAMAM ŞUBESİ

İSTANBUL / ERENKÖY ŞUBESİ

İSTANBUL / ÇİFTE HAVUZLAR ŞUBESİ

BURSA MERKEZ ŞUBE

İZMİR / KOCAELİ ŞUBESİ

GAZİANTEP MERKEZ ŞUBE

İZMİR / KARŞIYAKA ŞUBESİ

KAYSERİ MERKEZ ŞUBE

MALATYA MERKEZ ŞUBE

MANİSA MERKEZ ŞUBE

REFERANSLAR

Konut Projeleri

Hyatt Regency Hotel

Beşiktaş / Levent Bölgesi Villa Projeleri / Beşiktaş / Levent Region Villa Projects

Zekeriyaköy Güney Kasaba Projesi

Acar Kent Villaları

Diğer Projeler

Al Qurna Mezbaha Slaughterhouse

Avrora Restaurant

Charlotte Bistro

Rus Konsolosluğu Okulu

İmer Tez Gümrükleme

Tesmer Eğitim Merkezleri

İsmmo Akademi

Mas Hukuk

Sabancı Üniversitesi

Zihni Bar

Roto & Frank Merkez Ofisi

ÇİZGİ

Çizgi Mimarlık Mühendislik Danışmanlık ve Yapı Ticaret Limited Şirketi

Cakmak Mah. İkbal Cad. Onur İş Merkezi No:48 Kat:1 Daire:1 Ümraniye / İstanbul - Türkiye

Telefon : +90216 466 06 68 +90216 466 06 69 +90216 466 39 71

Fax : +90216 466 39 72

info@cizgiyapi.com